Art. Nr. 4023

FR

Hoodie Long & Short

Description du modèle

Hoodie (Pull oversized) long ou court avec capuche, poignets et cordon de serrage à l'ourlet.

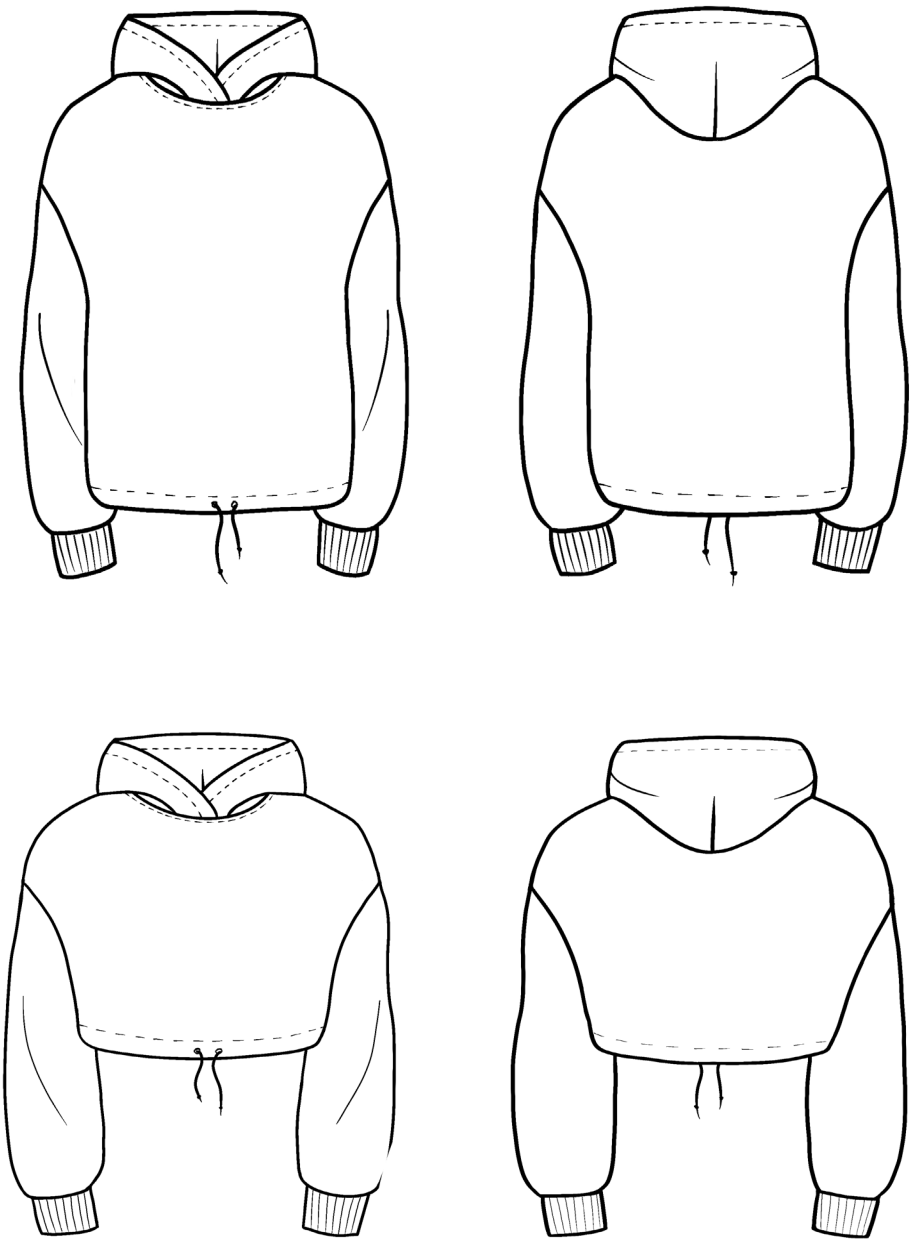

Matériaux

- Tissu
- Tissu bord-côte
- Fil
- Cordon
- Oeillets, 2 pcs, 5 mm
- Aiguilles de jersey

Métrage	XS	S	M	L	XL
Tissu pour variante courte	2.00 m	2.10 m	2.20 m	2.30 m	2.40 m
Tissu pour variante longue	2.10 m	2.20 m	2.30 m	2.40 m	2.50 m
Bord-côte largeur 0.90 m	0.20 m	0.20 m	0.20 m	0.20 m	0.20 m
Cordon	1.35 m	1.40 m	1.45 m	1.50 m	1.55 m

Tableau des dimensions finies

Le tableau des mesures contient les mesures finales, c'est-à-dire les mesures du vêtement cousu. Il est ainsi plus facile de vérifier la largeur ou la longueur du modèle fini.

Modèle	XS	S	M	L	XL
Tour de poitrine 1/2 mesure	54.5 cm	57.5 cm	60.5 cm	63.5 cm	66.5 cm
Longueur du dos	67 cm	70 cm	73 cm	76.5 cm	79.5 cm
Longueur des manches	45.5 cm	48.5 cm	51 cm	54 cm	57 cm

Indications

- Avant d'utiliser un tissu pour la couture, il est important de le laver afin que les futures pièces ne rétrécissent pas et s'ajustent parfaitement.
- Les coutures du sweat à capuche sont réalisées avec la surjeteuse à 4 fils (overlock).
- Les coutures de la capuche sont réalisées avec la machine à coudre universelle.
- Utilisez des épingles spéciales à pointe ronde pour le jersey.
- L'endroit indique le «beau» côté du tissu, c'est-à-dire l'extérieur. L'envers indique le côté du tissu «moins beau», c'est-à-dire l'intérieur.
- L'expression „parcours du fil" désigne le sens dans lequel les fils de chaîne d'un tissu tissé se déplacent. Le trajet du fil est donc toujours parallèle aux lisières d'un tissu.
- La „rupture de tissu" désigne le pli qui se forme lorsqu'une pièce de tissu est pliée ou repliée.

Aperçu des coupes

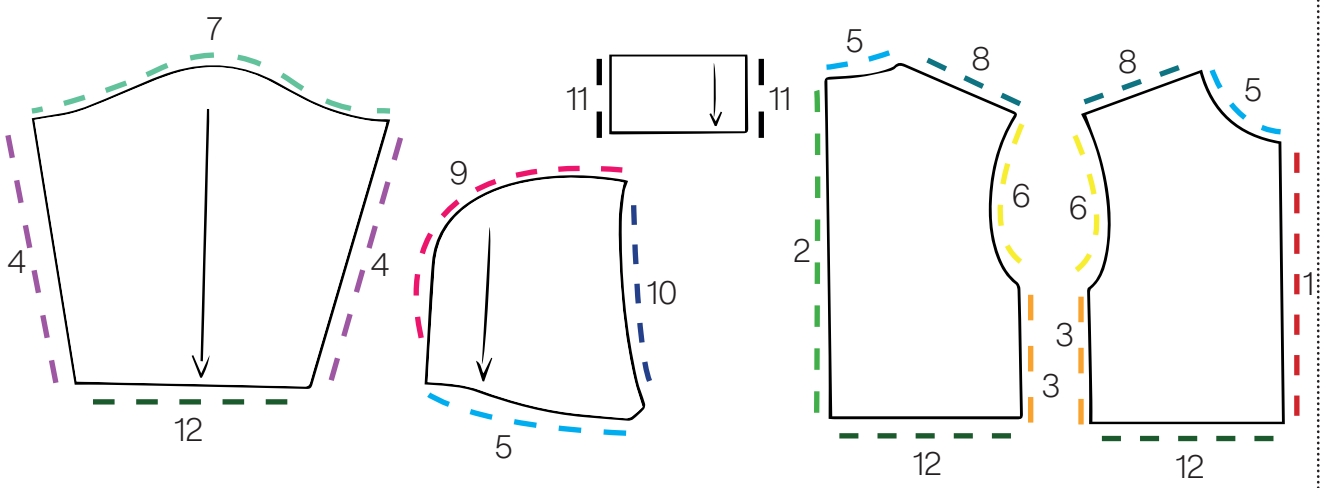

- **01.** Rupture du milieu avant
- **02.** Rupture du milieu arrière
- **03.** Couture latérale
- **04.** Couture de manche
- **05.** Encolure
- **06.** Emmanchure
- **07.** Boule de bras
- **08.** Couture d'épaule
- **09.** Pinces
- **10.** Bord de la capuche
- **11.** Couture de poignet
- **12.** Ourlet

Pièces du patron

- 1 x partie avant
- 1 x dos
- 2 x capuche
- 2 x manches
- 2 x poignets

Surplus de couture

Pour toutes les coutures, prévoyez un surplus de couture de 1 cm, sauf pour l'ourlet où il faut prévoir un surplus de couture de 3,5 cm.

1

À l'aide d'un crayon pointu, décalquez la taille souhaitée sur une feuille de papier.

Décalquez deux fois la capuche.

Veillez à copier les repères et les droits fils pour toutes les pièces du patron!

Découpez les pièces du patron décalqué avec précision.

2

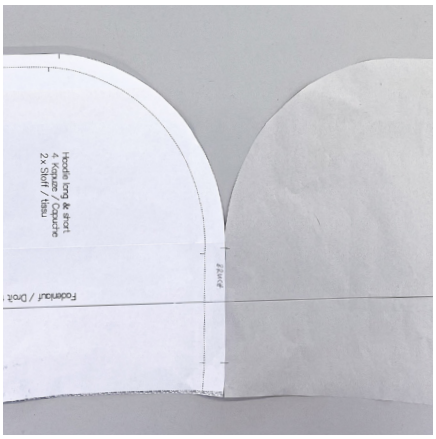

Collez les deux pièces de la capuche avec du ruban adhésif comme illustré ci-dessus.

3

En collant ces deux pièces, vous obtenez le patron de la capuche en entier.

Vous devrez plus tard couper ce patron deux fois dans le tissu, car vous aurez besoin d'une capuche extérieure et d'une capuche intérieure.

4

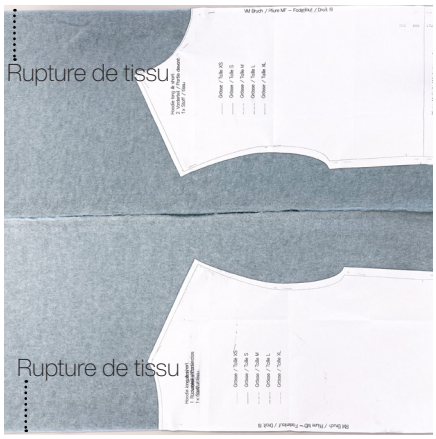

Commencez par couper le devant et le dos.

Repliez le tissu en deux de sorte à obtenir deux pliures (endroit sur endroit).

5

Épinglez les pièces du patron sur le tissu.

Tâchez d'économiser de la place et d'être aussi près du bord du tissu que possible.

Découpez les deux pièces.

6

Il s'agit maintenant de découper les manches.

Repliez pour cela le tissu en deux (endroit sur endroit).

7

Épinglez les pièces du patron sur le tissu et veillez à couper dans le droit fil! Celui-ci doit être parallèle à la pliure du tissu. Là aussi, il convient de poser la pièce du patron aussi près que possible de la découpe précédente.

Découpez les manches.

8

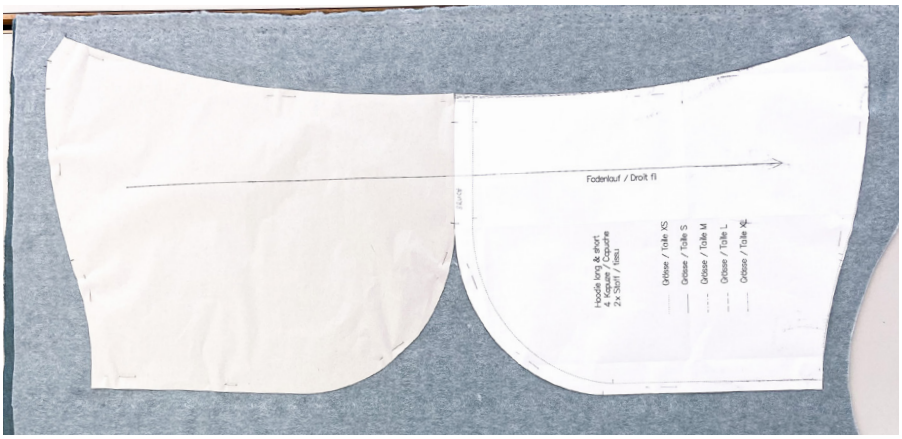

Placez la capuche le long de la lisière. Ainsi, vous pourrez profiter d'une plus grande chute de tissu, plus facile à utiliser pour un autre projet.

9

Fixez la capuche avec des épingles et découpez-la.

10

Pour finir, épinglez la botte sur le tissu de la bordure.

Respectez ici aussi le sens du fil !

11

Faites attention à la direction du fil et découpez la pièce.

12

Reportez les repères du patron sur le tissu au moyen d'entailles de 2 à 3 mm.

N'oubliez pas les entailles sur le milieu devant et dos dans la pliure!

Marquez la fin de l'arrondi de la capuche (à l'aide de fils, d'épingles ou d'un feutre effaçable).

13

Placez les côtés courts l'un sur l'autre (endroit sur endroit) et effectuez la couture des deux poignets avec la machine à coudre universelle.

Aplatissez la couture à l'aide du fer à repasser

14

Repliez le poignet en deux (envers sur envers) et repassez la pliure.

15

Placez le devant sur le dos (endroit sur endroit).

Épinglez la couture des épaules l'une sur l'autre et couds-la avec la surjeteuse à 4 fils.

Repassez les coutures des épaules sur le devant.

16

Épinglez la manche dans l'emmanchure (endroit sur endroit). L'entaille du haut des manches doit se trouver sur la couture des épaules.

Petite astuce: veillez à ce que le haut de la manche repose bien sur l'emmanchure pour plus de facilité.

Repassez la couture dans la manche avec douceur.

Attention à ne pas aplatir la couture: il suffit d'y appliquer un peu de vapeur

17

Épinglez les manches et la couture latérale du devant et du dos l'une sur l'autre (endroit sur endroit).

Faites bien attention au passage sur la couture de l'emmanchure.

18

Effectuez la couture avec la surjeteuse à 4 fils.

Repassez la couture sur le devant.

19

Prenez le poignet que vous avez préparé et divisez-le en quarts.

Marquez les quarts avec des épingles

20

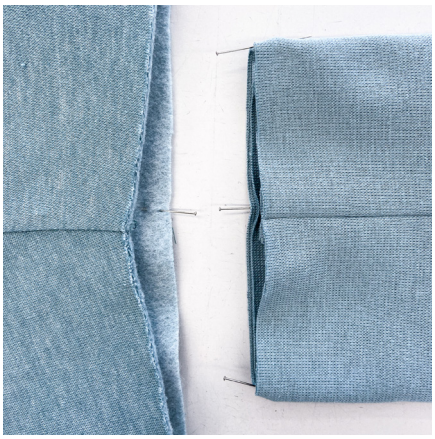

Divisez également l'ourlet de la manche en quarts et marquez ceux-ci avec des épingles.

21

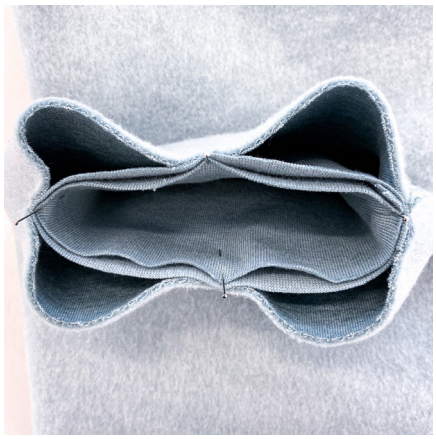

Retournez la manche sur l'envers et épinglez le poignet au bord de la manche (endroit sur endroit).
Les épingles des quarts doivent être alignées.
Le poignet est plus étroit que le bord de la manche.

22

À présent, cousez le poignet à la manche avec la surjeteuse à 4 fils. Il s'agit de bien étirer le poignet sous la machine.

Le plus simple est de coudre d'épingle en épingle et de bien tendre cette partie du tissu.

23

Condamnez le fil de surjet qui dépasse avec une aiguille.

Repassez la couture dans la manche avec douceur.

24

Surpiquez la couture du côté de la manche à la largeur du pied-de-biche.

25

Surjettez le bord de l'ourlet. Vous pouvez le faire avec la surjeteuse à 4 fils.

Condamnez le fil de surjet qui dépasse à la main, avec une aiguille.

26

Repassez le pourtour de l'ourlet à 3,5 cm.

Astuce: dessinez une ligne sur l'envers du tissu à 7 cm du bord de l'ourlet. À présent, vous pouvez aligner le bord de l'ourlet à cette ligne et repasser à 3,5 cm.

27

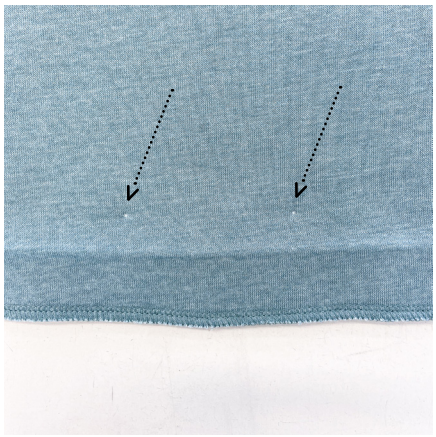

À l'aide d'un feutre fin, marquez la position des œillets.

Depuis le bord repassé, mesurez 1,5 cm vers le haut, et 3,5 cm à gauche et à droite depuis le repère du milieu devant (là où se trouve une entaille).

28

Effectuez un petit trou à l'aide d'un poinçon et fixe les œillets.

Conseil supplémentaire : renforcez les endroits où les œillets sont poinçonnés avec un insert adhésif.

29

À présent, épinglez l'ourlet et couds-le sur l'endroit avec la machine à coudre universelle, à 3 cm du bord.
À l'aide d'une épingle à nourrice, faites passer le cordon à travers le tunnel et les œillets. Brûlez l'extrémité des cordons avec un briquet ou faites un petit nœud.

30

Cousez l'arrondi des deux capuches avec la machine universelle.

Depuis la fin de l'arrondi (que vous avez marquée avec un fil ou des épingles) cousez jusqu'à 1 cm du bord.

31

Repassez l'arrondi sur l'endroit.

Bon à savoir:
L'endroit et l'envers traduisent toujours le point de vue qu'on a lorsqu'on porte le vêtement.

32

Sur l'une des deux capuches, surpiquez encore l'arrondi de la largeur du pied-de-biche, sur l'endroit. La capuche à l'arrondi surpiqué est désormais votre capuche extérieure. L'autre est votre capuche intérieure.

33

Épinglez la capuche extérieure à la capuche intérieure dans le bord (endroit sur endroit).

34

Cousez le bord de la capuche avec la machine universelle.

35

Aplatissez la couture avec le fer à repasser, retournez-la et repassez-la sur le bord.

À présent, cousez le bord de la capuche à 3 cm.

36

À l'aide d'un surfil, cousez la capuche dans l'encolure à la largeur du pied-de-biche.

Épinglez les entailles du milieu dos de la capuche et du sweat l'une sur l'autre.

37

Ensuite, continuez à épingler d'abord le côté gauche (afin de s'assurer que le croisement des pans de la capuche devant soit correct).

Épinglez l'entaille de la capuche suivante sur la couture des épaules.

Effectuez à présent une nouvelle fois les étapes 11 et 12 pour le côté droit.

38

Fixez le croisement des pans de la capuche devant avec un surfil dans la marge de couture.

39

Cousez la capuche à l'encolure à 1 cm, avec la machine universelle.

Surjettez la couture et condamnez le fil de surjet qui dépasse avec une aiguille.

40

Repassez la couture dans le sweat.

Surpiquez la couture sur l'endroit à la largeur du pied-de-biche.

41

Vous avez réussi !

Nous vous souhaitons beaucoup de plaisir à porter votre Hoodie cousu maison. :-)